

Alle Unternehmer und projektierende Fachleute sind verpflichtet die Masse am Bau zu nehmen resp. zu kontrollieren. Unstimmigkeiten sind der Bauleitung zu melden.
Sturz- und Türnöhren sind ab OK fertigem, höherem Boden, resp. Schwelle bis UK roh Sturz vermassst. Koten ab Bezugshöhe ± 0.00.

KOTEN (Nennhöhe)
± 0.00 = 446.75

PROJEKTNUMMER	RUS
GEZEICHNET	YE
DATEIN	20.11.2018
REVISIONEN	15.05.2019
PROJEKTANT	150
PLANREISE	84/59.4

S/01

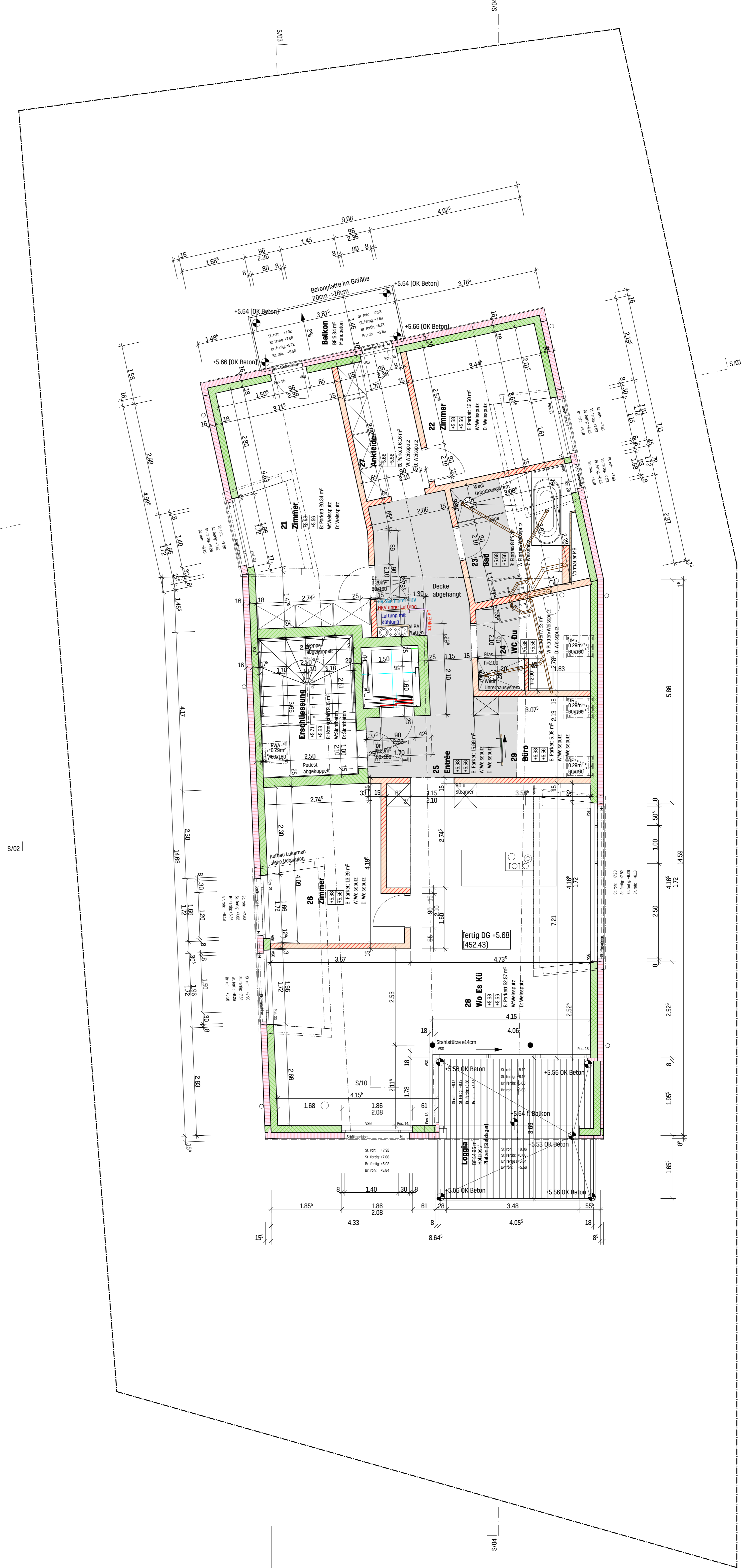

S/02

S/04

S/04

S/02

S/10