

BAUVORHABEN: Neubau Wohnhaus Rainstrasse 10, 8712 Stäfa		PROJEKTNUMMER: R10S	
AUFTRAGGEBER: schweizer-architekten.com Hertensteinstrasse 13, 5408 Ennetbaden		GEZEICHNET: YE	
PLANVERFASSER: schweizer-architekten.com Sagiweg 11, 5082 Kaisten		DATUM: 20.11.2018	
PLANUNGSPHASE:		REVIDIERT: 15.05.2019	
PLANNUMMER: 51.6.2	PLANTITEL: Schnitt 1-1,2-2,5-5	MASSSTAB: 1:50	PLANGRÖSSE: 84/42

Anmerkungen:
Alle Unternehmer und projektierende Fachleute sind verpflichtet die Masse am Bau zu nehmen resp. zu kontrollieren. Unstimmigkeiten sind der Bauleitung zu melden.
Sturz- und Türhöhen sind ab OK fertigem, höherem Boden, resp. Schwelle bis UK roh Sturz vermass. Koten ab Bezugshöhe ± 0.00.

Koten (Meereshöhe):
± 0.00 = 446.75

Schnitt 1-1

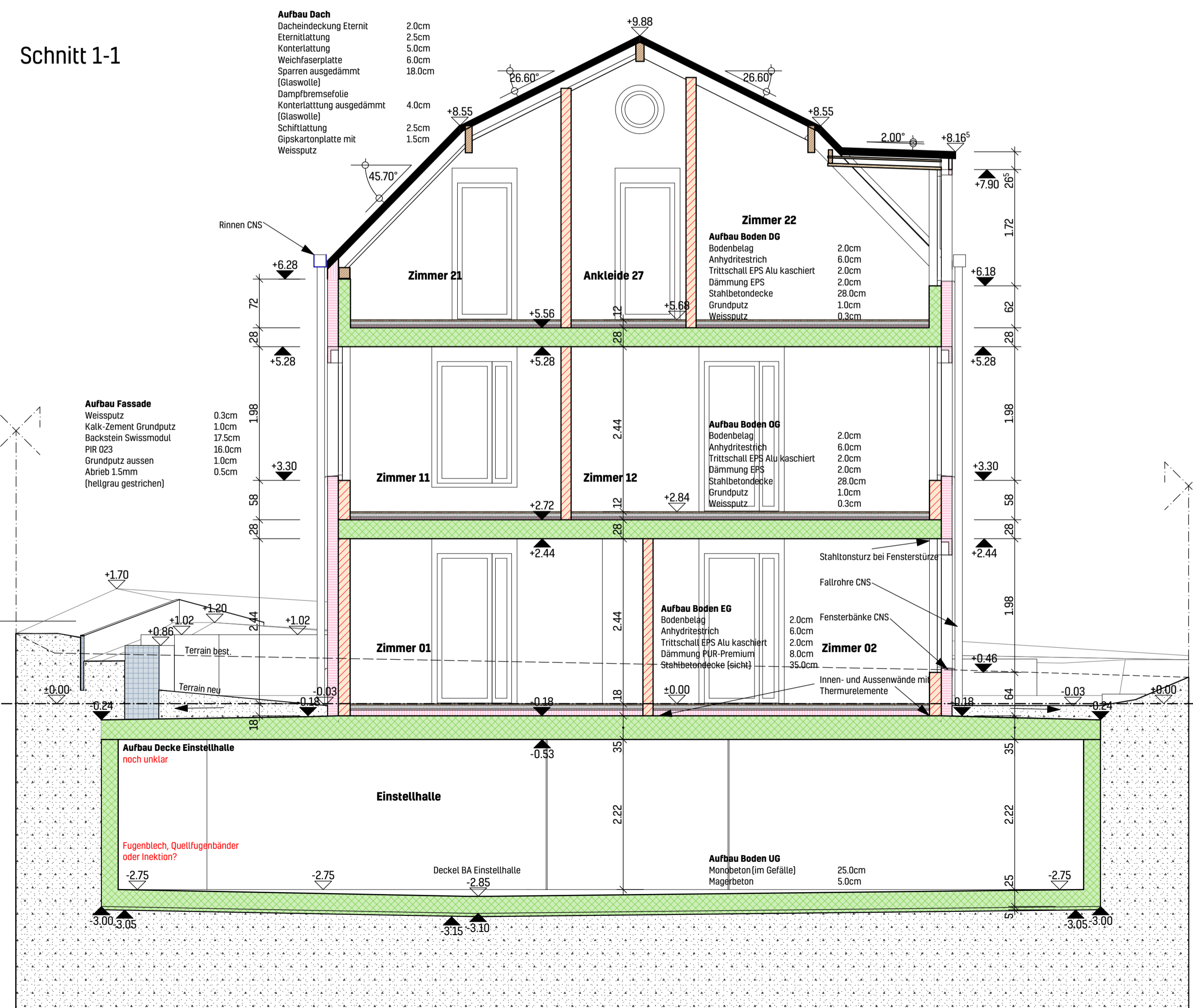

Schnitt 2-2

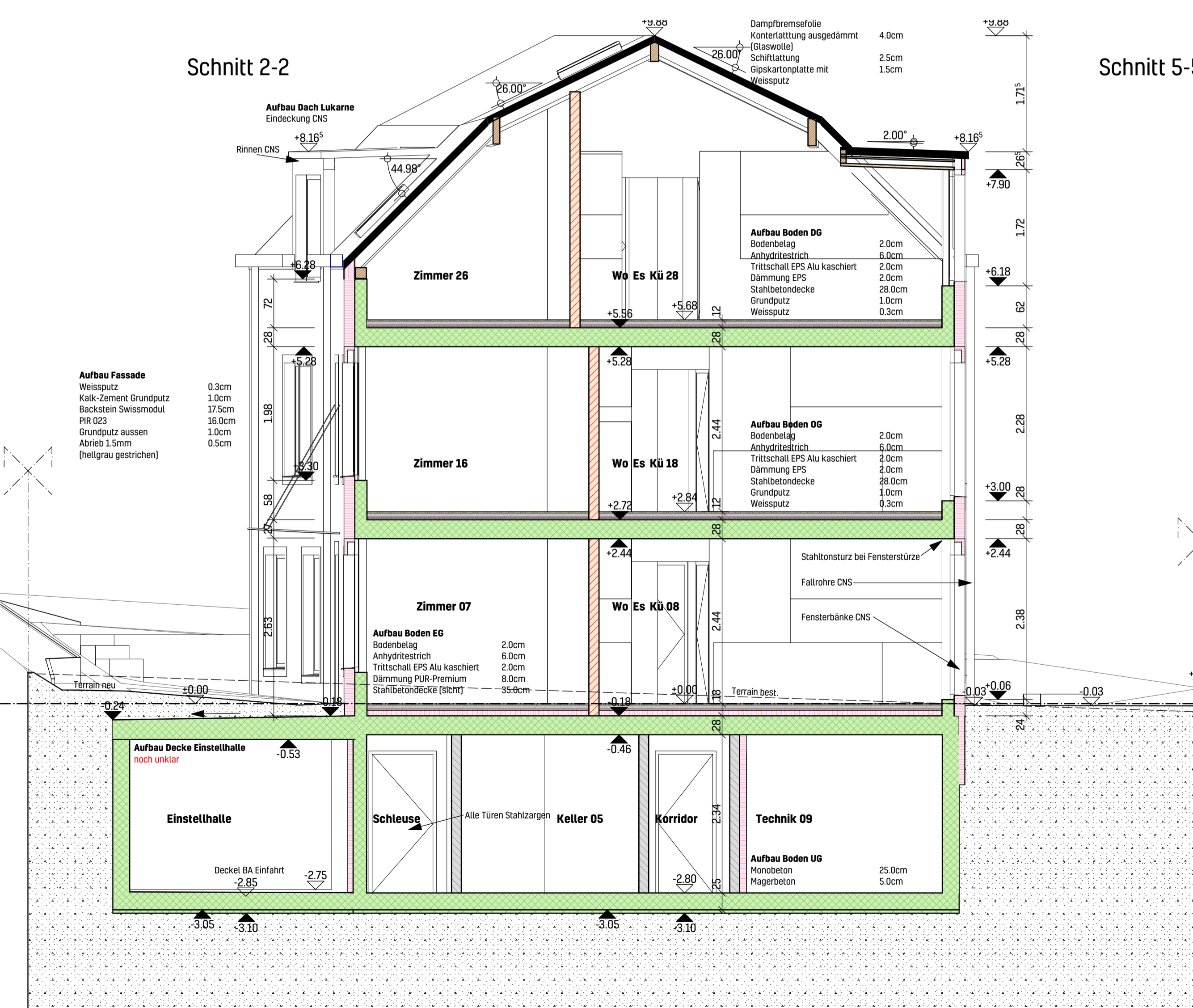

Schnitt 5-5

